

USO DE EDUMANAGER PARA PADRES DE FAMILIA.

Edumanager, es la plataforma que se utiliza en Colegio Anáhuac para la revisión de calificaciones por cada periodo para alumnos y padres de familia. Para iniciar con el uso de edumanager se debe contar con el usuario y contraseña que fue entregada en juntas de inicio de semestre a cada padre de familia. Para ello debe ingresar a la siguiente liga: <http://santamonica.colegioanahuacsc.edu.mx/> de preferencia por computadora la primera vez.

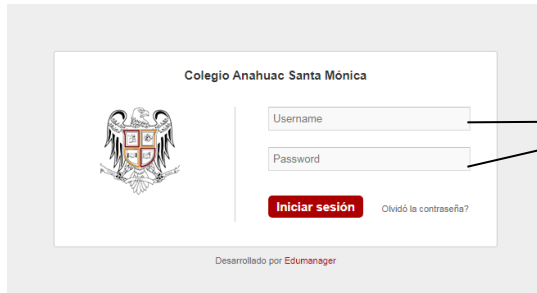

Se coloca usuario y contraseña. La primera vez que se ingresa a la plataforma va a solicitar el cambio de contraseña.

Si requiere entrar por teléfono celular es importante verificar que sistema operativo tiene su celular para ver las opciones de menú, ya que se requiere configurar la vista de la pantalla para poderlo visualizar de manera completa, de lo contrario sólo podrá visualizar mensajes.

Desde el teléfono móvil

Cambiar la configuración a sitio web para computadoras

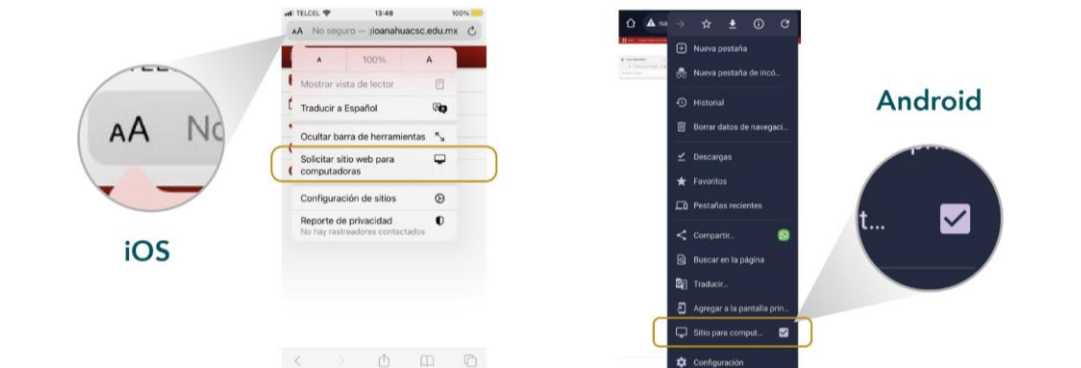

Una vez que ingresa, aparece la pantalla principal con accesos directos y el botón “Menú”.

Información de la cuenta y mensajes recibidos.

Se da clic en el menú y aparece la opción de "Académicos".

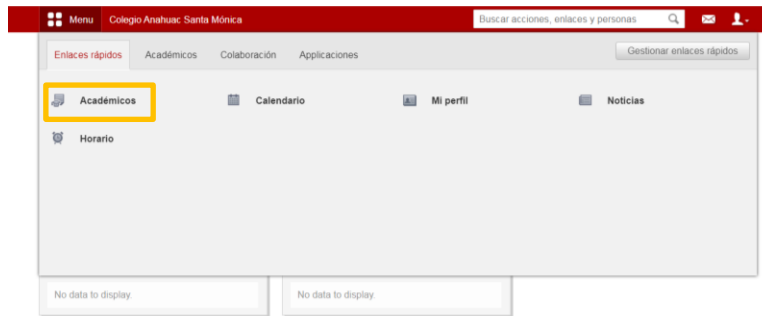

Al seleccionar académicos aparecen las evaluaciones recientes y el reporte de cada materia. Se da clic en el periodo a revisar para visualizar las calificaciones.

Académicos

- Evaluaciones recientes**
 - Primer Parcial
- Reporte por asignatura**
 - Psicología I
 - Ciencias de la Salud I
 - Inglés V
 - Estructura Socioeconómica de México
 - Programación
 - Sistemas de la Información
 - Sociología I
 - Derecho I
 - Contabilidad I
 - Administración I
 - Economía I
 - Matemáticas Financieras
 - Plan de Vida y Carrera I
- Reporte detallado**
 - Reporte final
 - Transcript Report
- Archivos**
 - 301-A 2022 A
 - 401-B 2023

Asistencia

- Reporte detallado**
 - Reporte del año actual
- Archivos**
 - 301-A 2022 A
 - 401-B 2023

Las calificaciones aparecen con el puntaje obtenido y el promedio.

Evaluaciones | Reporte Generado

Inicio > Nombre Alumno > Primer Parcial

Sem-5 grupo 2023 A - Primer Parcial

Estudiantes en este grupo

Nombre del alumno Admisión no. - *xxxxxxxx*

Asignatura	Puntaje	Puntaje máx.	(%)	Textos
Psicología I	8.6	10.0	86.0	
Ciencias de la Salud I	9.17	10.0	91.7	
Inglés V	8.0	10.0	80.0	
Estructura Socioeconómica de México	8.0	10.0	80.0	
Programación	8.0	10.0	80.0	
Sistemas de la Información	8.0	10.0	80.0	
Sociología I	9.7	10.0	97.0	
Derecho I	8.6	10.0	86.0	

Hay que recordar que la calificación mínima aprobatoria es 7.0.

MANUAL DE USUARIO

En el caso de tener hermanos y que sólo se haya generado una sola cuenta para ambos hijos en la parte superior derecha en el ícono de la persona, se da clic y aparece la opción para cambiar de alumno.

Al finalizar el semestre si se selecciona el reporte final aparece un concentrado con las calificaciones del alumno de cada uno de los periodos.

Nombre del alumno	Admisión no.	matrícula	Asignatura	Primer Parcial	Segundo Parcial	Tercer Parcial	Promedio	Total
			Matemáticas I	5.0/10.0	7.1/10.0	9.0/10.0	7.0/10.0	28.1
			Química I	7.46/10.0	7.13/10.0	8.8/10.0	8.0/10.0	31.39
			Ética I	7.5/10.0	7.0/10.0	9.0/10.0	8.0/10.0	31.5
			Inglés I	5.9/10.0	8.8/10.0	8.1/10.0	8.0/10.0	30.8
			Metodología de la Investigación	7.0/10.0	7.0/10.0	9.1/10.0	8.0/10.0	31.1
			Taller de Lectura y Redacción I	8.2/10.0	8.9/10.0	8.7/10.0	9.0/10.0	34.8
			Informática I	7.0/10.0	7.0/10.0	8.0/10.0	7.0/10.0	29.0
			Inteligencia Emocional I	7.6/10.0	10.0/10.0	7.0/10.0	8.0/10.0	32.6
			Total	55.66	62.93	67.7	63.0	

Puntaje total = 249.29 | Agregado % = 77.90 | Agregado Nivel = C

Impresión de concentrado

Para salir de la plataforma es necesario cerrar la sesión dando clic en el ícono superior derecho.
